

### 2 VOTA

#### Opción 1

**Paso 1:** Al presionar en la tarjeta **SELECCIONAR TODO**, escoges las candidatas y candidatos pertenecientes a una misma organización con fines políticos o grupo de electores y electoras, es decir, habrás seleccionado los cargos de Presidente, Legisladoras y Legisladores lista y nominales.

**IMPORTANTE:** En los estados Anzoátegui, Amazonas, Aragua, Bolívar, Carabobo, Cojedes, Delta Amacuro, Mérida, Miranda, Monagas, Nueva Esparta y Sucre si presionas **SELECCIONAR TODO** en la tarjeta de una organización con fines políticos de carácter **REGIONAL** estarás seleccionando a las Legisladoras o Legisladores **NOMINAL** y **LISTA**, si deseas elegir a un candidato a Presidente de la República, podrás seleccionarlo en la tarjeta de la organización con fines políticos o grupos de electores y electoras que haya postulado ese cargo.

**Paso 2:** En la parte final de la boleta, seleccionarás la legisladora o legislador indígena, solo en los estados Amazonas, Anzoátegui, Apure, Bolívar, Delta Amacuro, Monagas, Sucre y Zulia.

**Paso 3:** Al finalizar, verifica en la pantalla de la Máquina de Votación tu selección y presiona el recuadro **VOTAR**.

#### Opción 2

**Paso 1:** Puedes presionar en diferentes tarjetas de organizaciones con fines políticos o grupo de electores y electoras las candidatas o candidatos de tu preferencia. Emitirás 1 voto para seleccionar Presidente, otro para Legisladora o Legislador Lista y tantos votos como candidatas o candidatos Nominales al Consejo Legislativo se elijan en tu circunscripción.

### 3 DEPOSITA

Espera tu comprobante de voto, verifícalo, dóblalo y deposítalo en la caja de resguardo.



### 4 FIRMA Y COLOCA TU HUELLA

Entrega tu cédula de identidad al miembro de la mesa electoral, quien te indicará donde firmar y poner tu huella dactilar en el cuaderno de votación.

### 1 IDENTIFÍCATE

Con tu cédula de identidad aun vencida, ante la presidenta o presidente de la Mesa Electoral, para que registre tus datos en el Sistema de Autenticación Integrado.

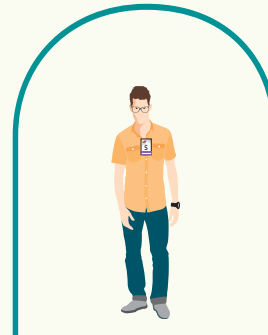

SECRETARIA  
O SECRETARIO



### MIEMBRO DE RESERVA

En caso de presentarse alguna incidencia en el Sistema de Autenticación Integrado, llena la Planilla de Incidencia asistido por el Miembro de Reserva.

Si votas con acompañante, notifícalo al miembro de reserva para el llenado de la planilla correspondiente.



## MESA ELECTORAL

### Lista de Cédulas de Identidad



Las extranjeras y extranjeros sólo votarán para los Consejos Legislativos Estadales.

Dispondrás de tres (3) minutos para votar frente a la pantalla de la Máquina de Votación.

# ASÍ VOTA FALCÓN

N° Circunscripción Electoral	Municipios	Parroquias	Votos a Emitir Presidenta o Presidente de la República	Votos a Emitir Legisladoras o Legisladores Lista	Votos a Emitir Legisladoras o Legisladores Nominales	Total Votos a Emitir
1	MAUROA		1	1	1	3
	BUCHIVACOA					
	DABAJURO					
	URUMACO					
	DEMOCRACIA					
	SUCRE					
	BOLÍVAR					
	FEDERACIÓN					
	PETIT					
	UNIÓN					
	2					
CARIRUBANA						
3	FALCÓN	SAN GABRIEL SANTA ANA	1	1	1	3
	MIRANDA					
4	MIRANDA	RIO SECO	1	1	1	3
		MITARE				
		SABANETA				
		SAN ANTONIO				
		GUZMÁN GUILLERMO				
5	COLINA		1	1	2	4
	ZAMORA					
	TOCOPERO					
	PÍRITU					
	JÁCURA					
	SAN FRANCISCO					
	ACOSTA					
	CACIQUE MANAURE					
	MONSEÑOR ITURRIZA					
	SILVA					
	PALMASOLA					

## CONSEJO NACIONAL ELECTORAL

**TIBISAY LUCENA RAMÍREZ**  
Presidenta

**SANDRA OBLITAS RUZZA**  
Vicepresidenta

**LUÍS EMILIO RONDÓN**  
Rector Electoral

**SOCORRO ELIZABETH HERNÁNDEZ**  
Rector Electoral

**TANIA D'AMELIO CARDIET**  
Rector Electoral